

MESTO LIPTOVSKÝ MIKULÁŠ

MESTSKÝ ÚRAD, ODBOR DOPRAVY A ŽIVOTNÉHO PROSTREDIA



Obecný úrad Kvačany
Kvačany č. 100
032 23 Liptovská Sielnica

Váš list číslo/zo dňa

Naše číslo
MsÚ/ŽP-2024/6343-1/RSmVybavuje/linka
Ing. Smitka/351Liptovský Mikuláš
12.09.2024

Vec

Žiadosť mesta Liptovský Mikuláš o výrub drevín

Mesto Liptovský Mikuláš – Mestský úrad, odbor životného prostredia a dopravy, oddelenie životného prostredia a poľnohospodárstva Vám na základe určenia Okresného úradu, odboru starostlivosti o životné prostredie doručeného na obec Kvačany dňa 05.03.2021, že na konania o vydanie súhlasu na výrub drevín v prípadoch, ak žiadateľom bude mesto Liptovský Mikuláš je určené obec Kvačany v prílohe zasiela žiadosť o výrub drevín na pozemkoch vo vlastníctve mesta Liptovský Mikuláš. Jedná sa prevažne o vyschnuté dreviny, resp. o dreviny ktoré sú vo vysokom štádiu vyschnutia a o dreviny, ktoré sú na mieste svojho rastu už neperspektívne.

MESTO LIPTOVSKÝ MIKULÁŠ
MESTSKÝ ÚRAD
031 42 LIPTOVSKÝ MIKULÁŠ
10-5

RNDr. Mária Lošonská
vedúca oddelenia ŽP
a poľnohospodárstva

Príloha

- Kompletná žiadosť o výrub drevín s prílohami



zadajte číslo parcely alebo číslo



3D
TEST



100 m

Zlínský > Liptovský Mikuláš > Liptovský Mikuláš > k.ú. Liptovský Mikuláš

© MV SR ...





zadajte priezvisko a meno vlastníka



3D
TEST



20 m



Zilinský > Liptovský Mikuláš > Liptovský Mikuláš > k.ú. Liptovský Mikuláš

MVSR, GKÚ ...



zadajte číslo parcely alebo číslo LV

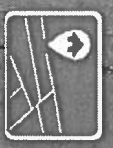

3D
TEST



20 m



Žilinský > Liptovský Mikuláš > Liptovský Mikuláš > k.ú. Liptovský Mikuláš

MVSR, GKÚ ...

☰ zadajte obec all

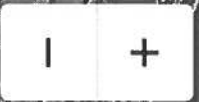

50 m

Žilinský > Liptovský Mikuláš > Liptovský Mikuláš > k.ú. Liptovský Mikuláš

MVSR, GKÚ ...

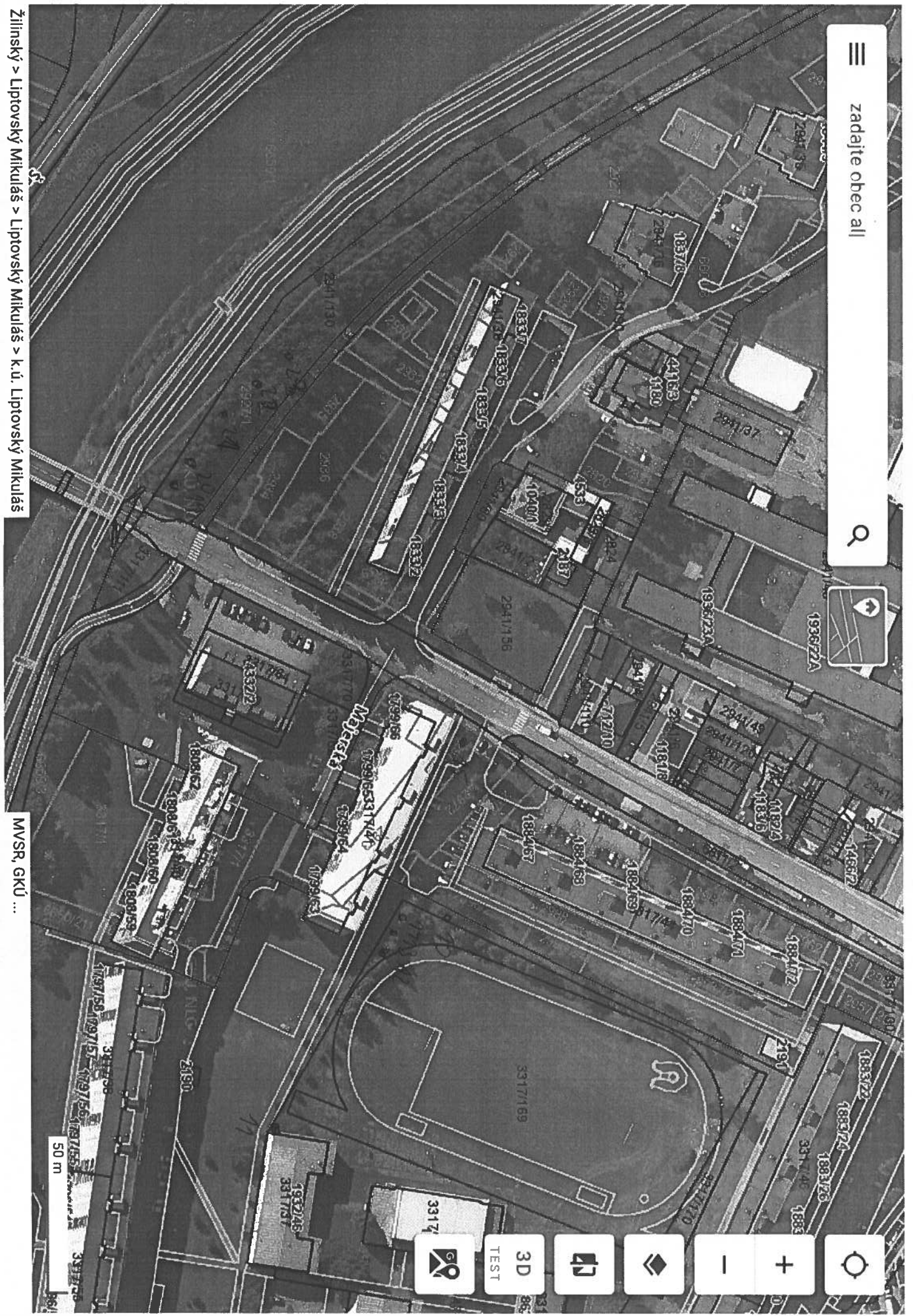

zadajte obec alebo k.ú., stlačte zámok

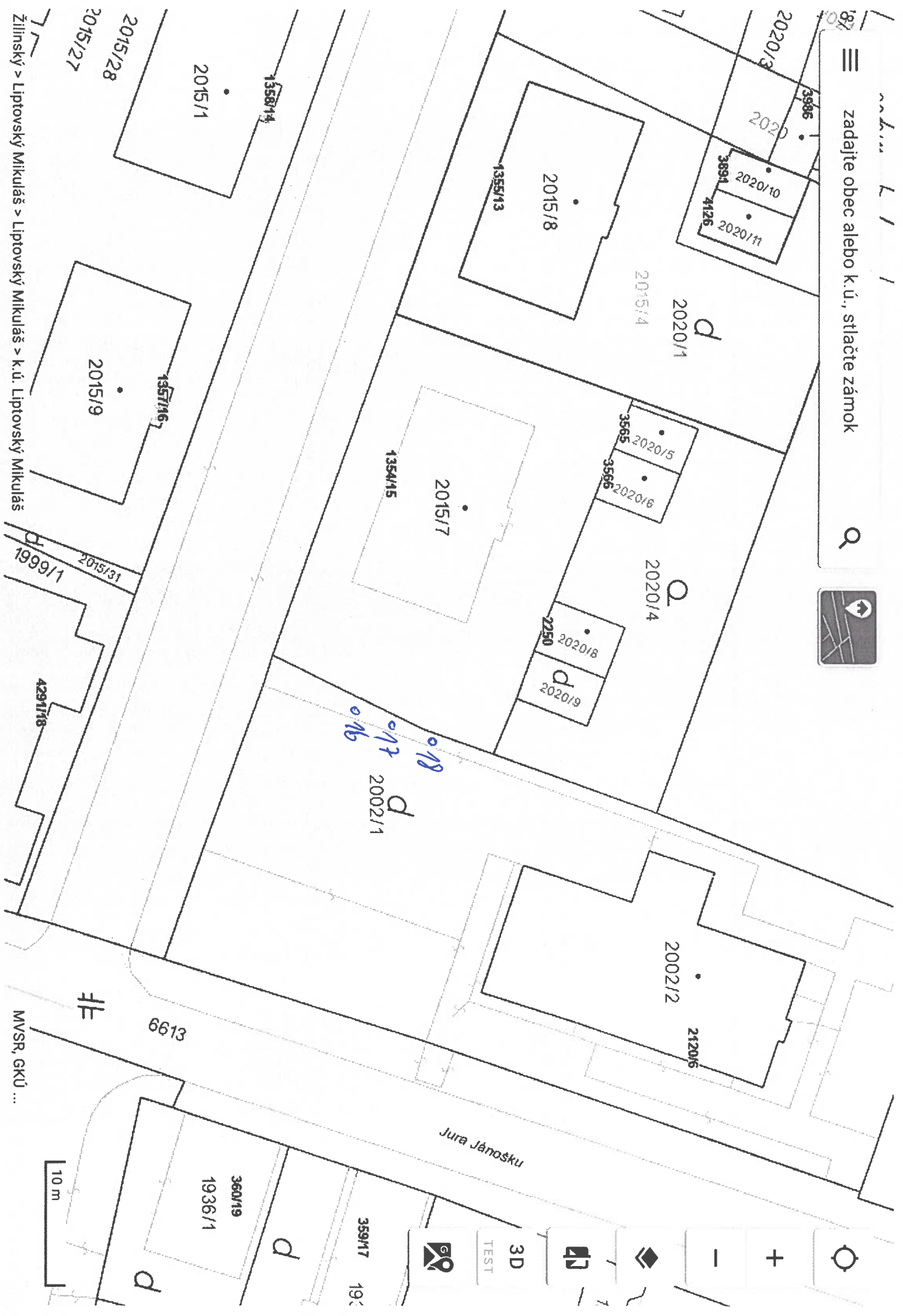



zadajte priezvisko a meno v I



+

-



3D

TEST

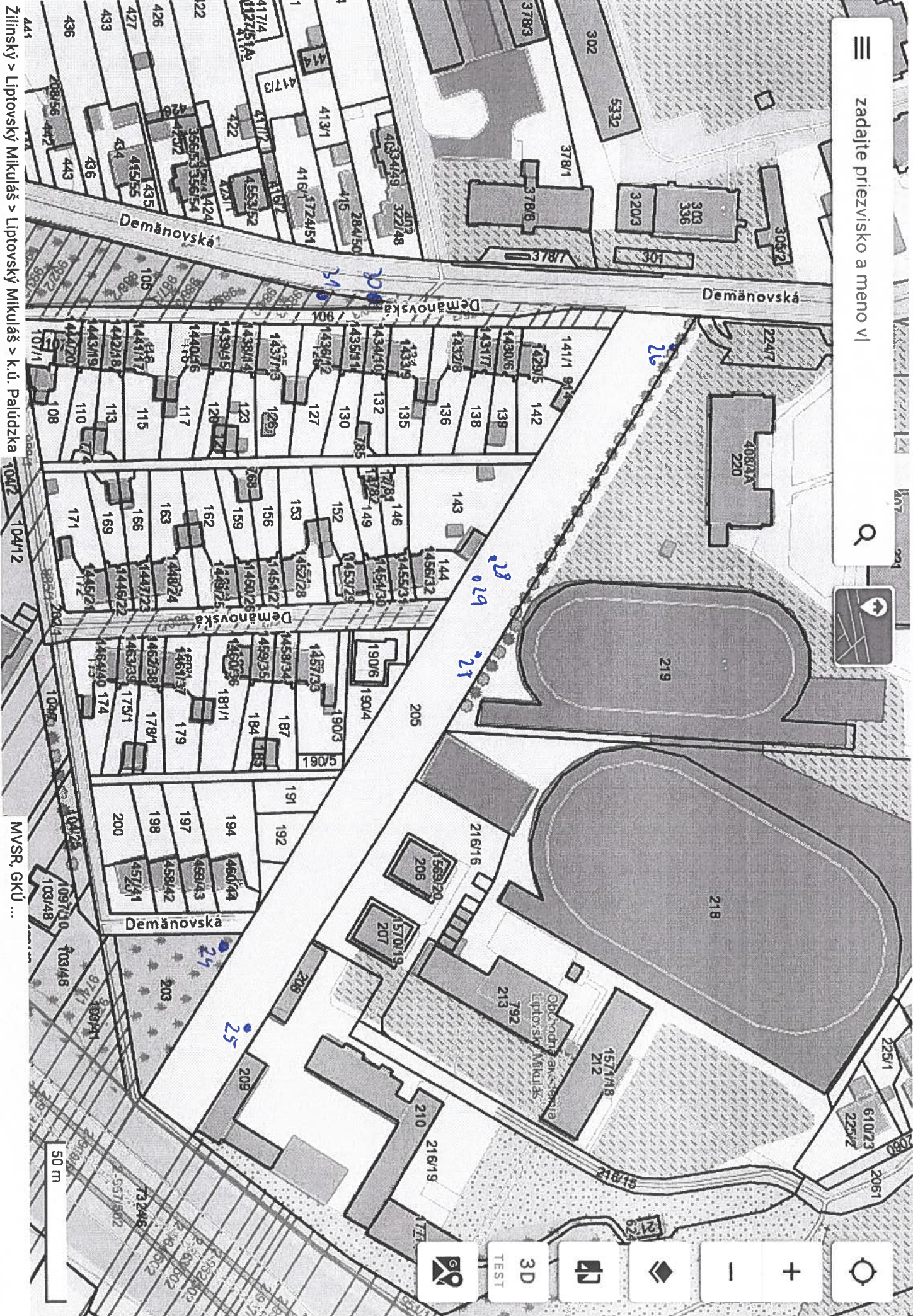

50 m

Zlínský > Liptovský Mikuláš > Liptovský Mikuláš > k.ú. Palúdzka

MVSR, GKÚ ...



Pre vyhľadavanie |



3D

TEST

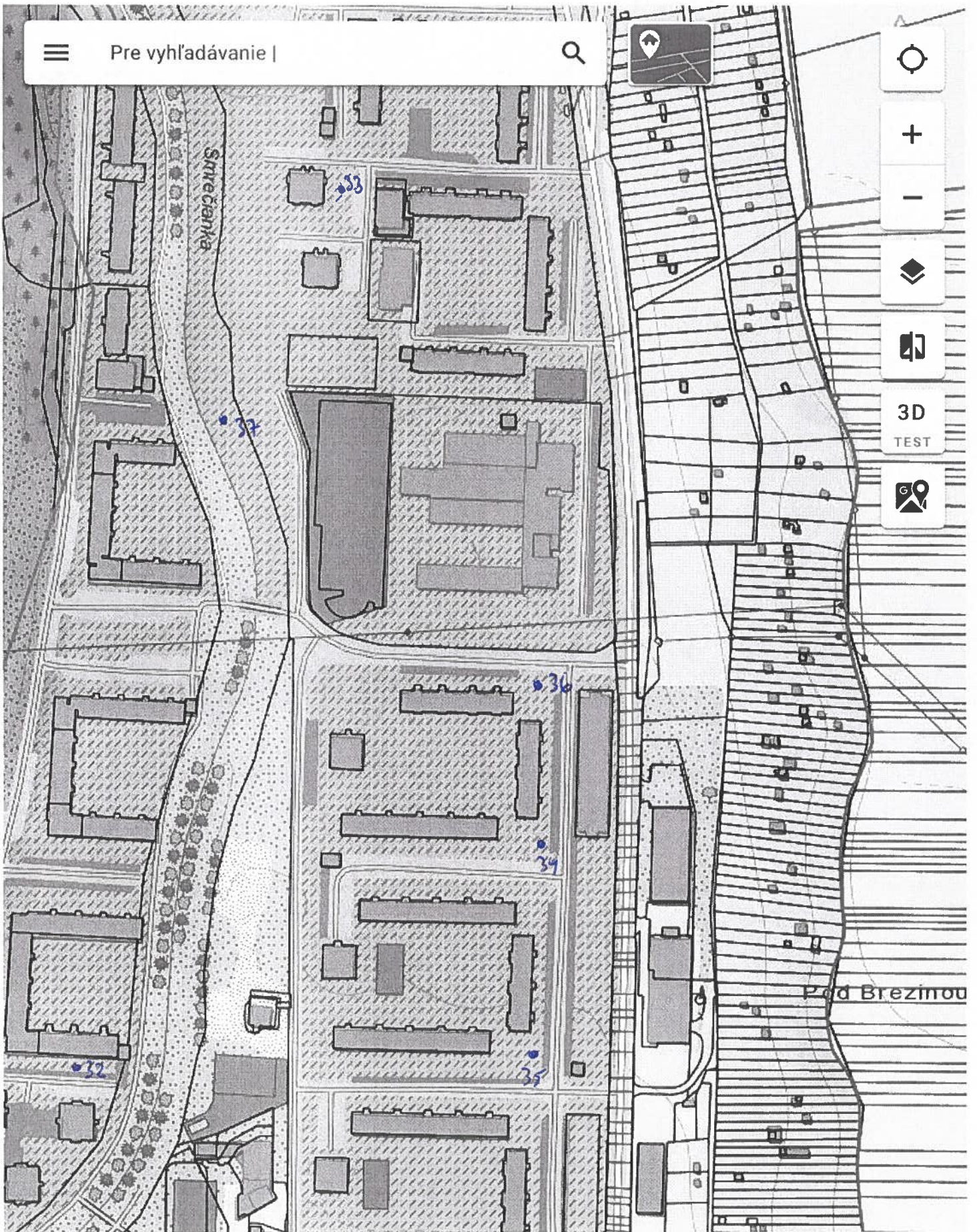

100 m

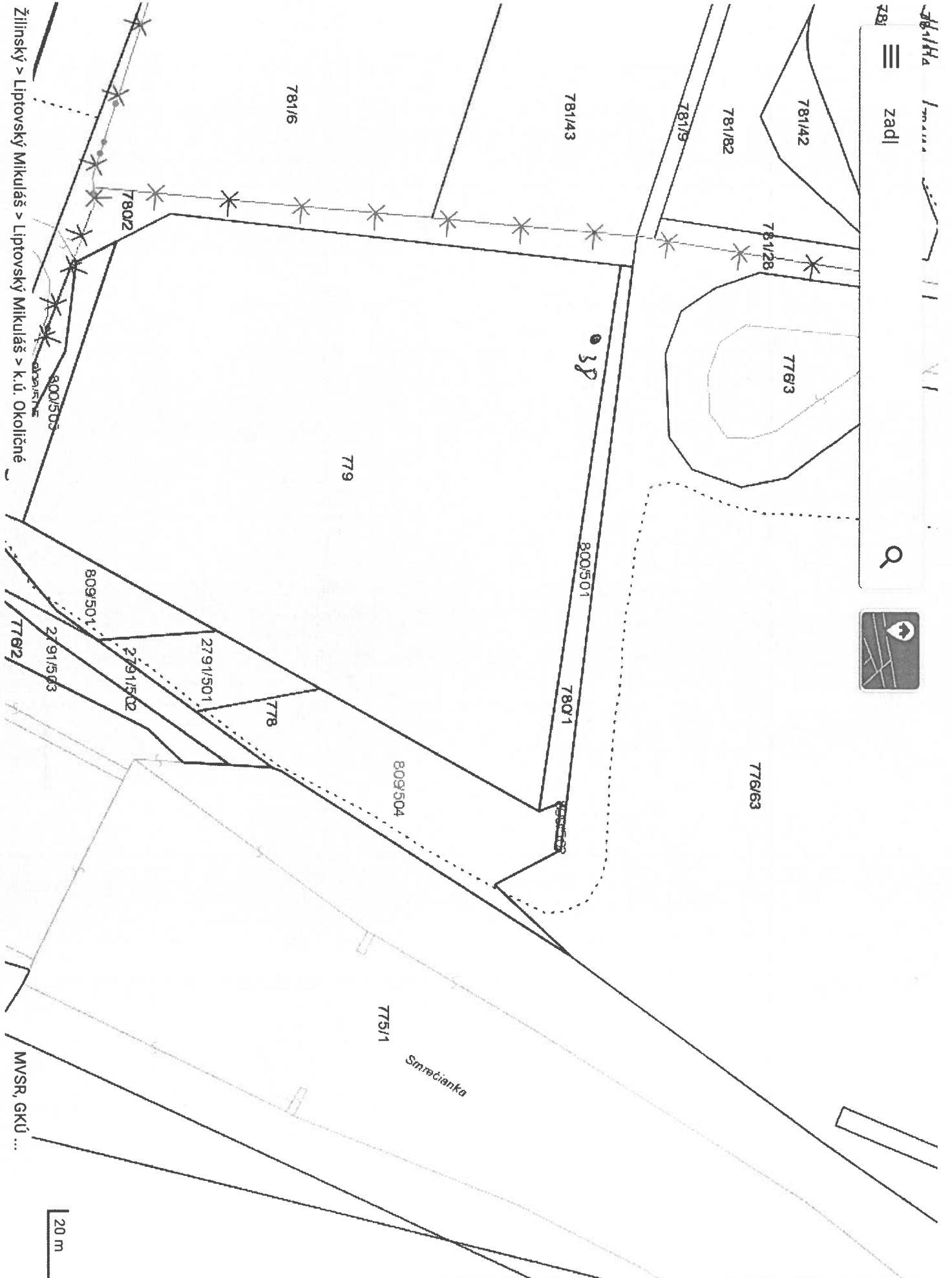

Zlínský > Liptovský Mikuláš > Liptovský Mikuláš > k.ú. Okolčané

MVSR, GKJ ...

20 m

Map navigation controls including:

- Compass icon
- Zoom in (+) and zoom out (-) buttons
- 3D and TEST buttons
- Location pin icon
- Scale bar (27.7514)
- Map icon

← Parcela registra E



zadateľ



5/6

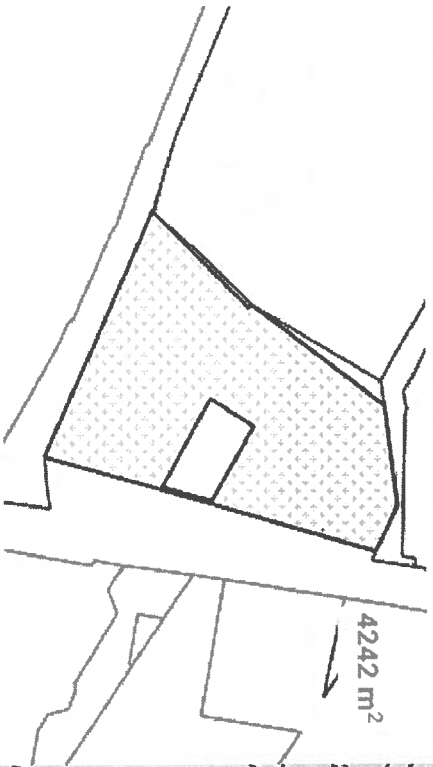

135/2

k.ú. Demänová (810282), obec Liptovský Mikuláš

LV 355 ÚPLNÝ

LV 355 ČIASTOČNÝ

KÓPIA Z MAPY URČENÉHO OPERÁTU



1. Mesto Liptovský Mikuláš, Štúrova 1989/41,
Liptovský Mikuláš, PSČ 031 01, SR
Podiel: 1/1



Žilinský > Liptovský Mikuláš > Liptovský Mikuláš > k.ú. Demänová

MVSR, GKÚ ...

← Parcela registra C

X

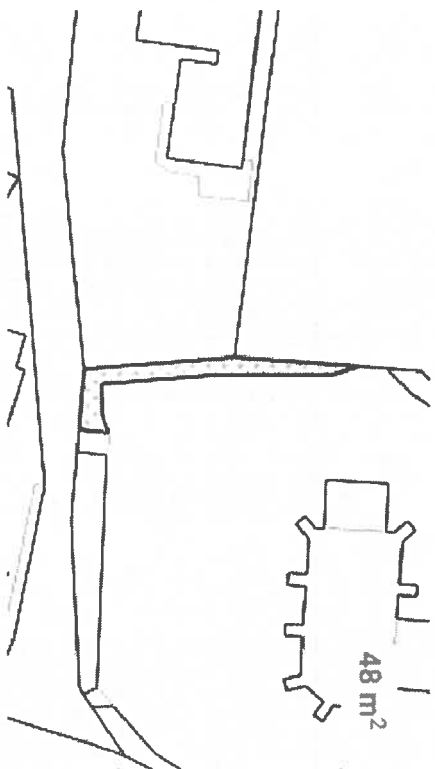

2/3

k.ú. Bodice (803286), obec Liptovský Mikuláš

LV 278 ÚPLNÝ

LV 278 ČIASTOČNÝ

KÓPIA Z KATASTRÁLNEJ MAPY



1. Mesto Liptovský Mikuláš, Štúrova 1989/41,
Liptovský Mikuláš, PSČ 031 42, SR
Podiel: 1/1



zadajte priezvisko a |

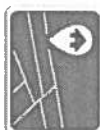

18



3D

TEST



20471

38.

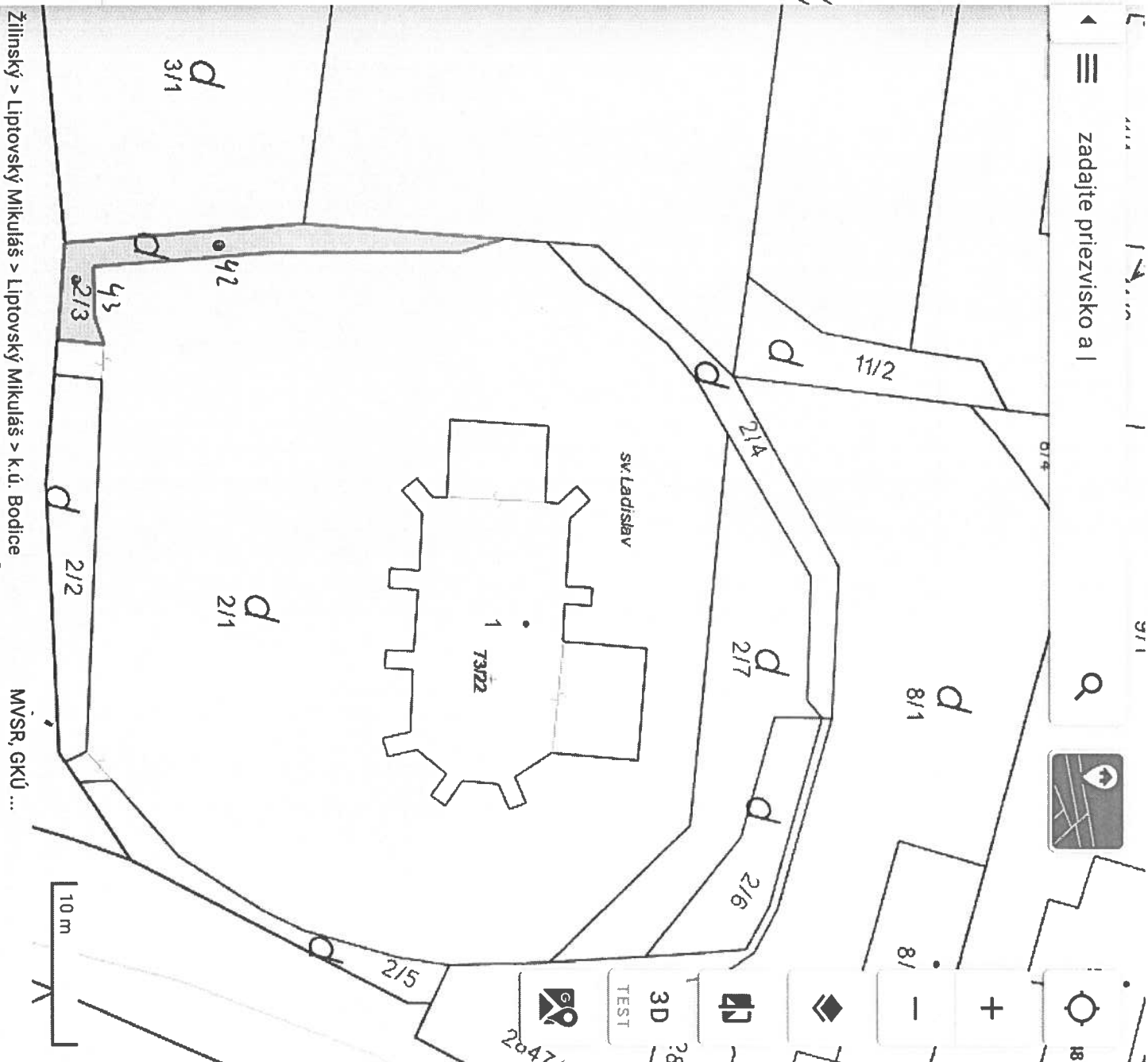

← Parcela registra E

X

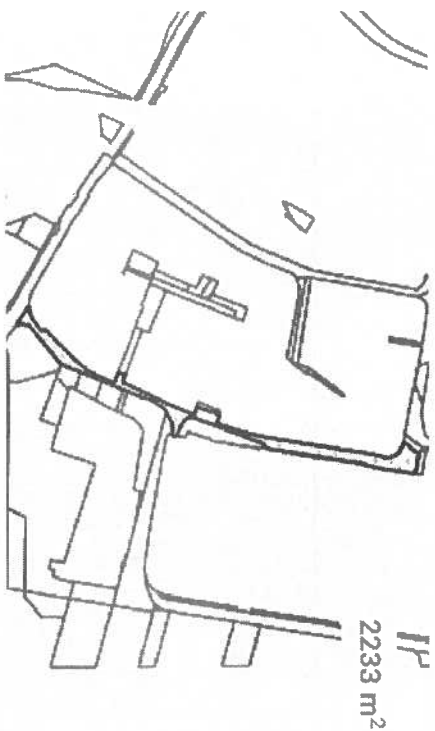

2233 m²

11537/172

k.ú. Liptovská Ondrašová (832782), obec Liptovský Mikuláš

LV 5240 ÚPLNÝ

LV 5240 ČIASTOČNÝ

KÓPIA Z MAPY URČENÉHO OPERÁTU



1. Mesto Liptovský Mikuláš, Štúrova 1989/41,
Liptovský Mikuláš, PSČ 031 01, SR
Podiel: 1/1

zadajte



742

Pongráčovská

11543/2

S. B. Hrobota

44

Zlínský > Liptovský Mikuláš > Liptovský Mikuláš > k.ú. Liptovská Ondrašová MVS, GKÚ ...

5m

4/2

76416

77612A

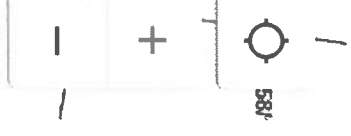

← Parcela registra E

X

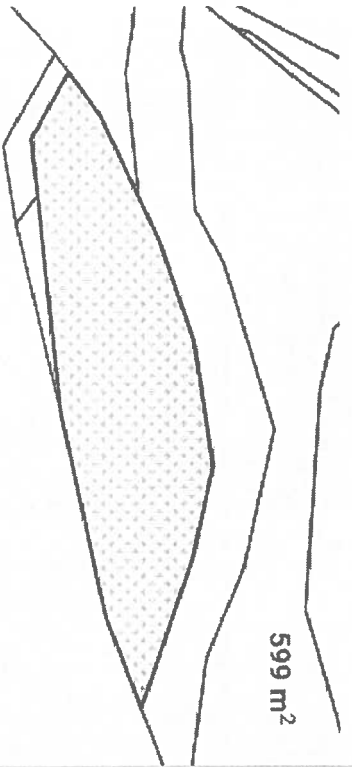

599 m²

10125/1

k.ú. Ilanovo (821179), obec Liptovský Mikuláš

LV 267 ÚPLNÝ

LV 267 ČIASTOČNÝ

KÓPIA Z MAPY URČENÉHO OPERÁTU



1. Mesto Liptovský Mikuláš, Štúrova 1989/41,
Liptovský Mikuláš, PSČ 031 42, SR
Podiel: 1/1



zadajte príl



+

-



3D

TEST

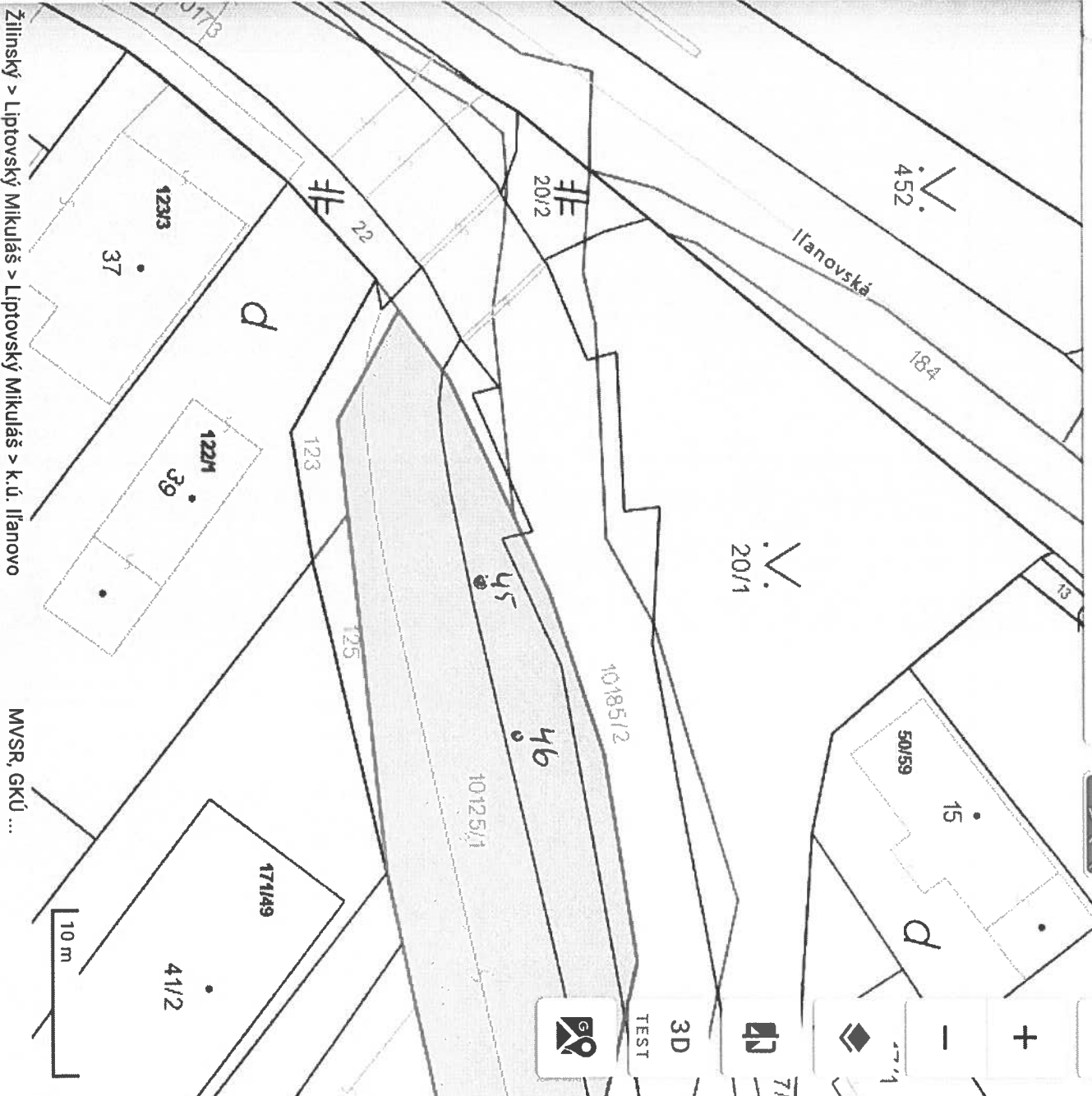

Žilinský > Liptovský Mikuláš > Liptovský Mikuláš > k.ú. Ilanovo

MVSR, GKÚ ...

Úrad geodézie, kartografie a katastra Slovenskej republiky

VÝPIS Z KATASTRA NEHNUTEĽNOSTÍ

Okres : 505 Liptovský Mikuláš Dátum vyhotovenia : 11.9.2024
 Obec : 510262 Liptovský Mikuláš Čas vyhotovenia : 10:44:37
 Katastrálne územie : 843385 Okoličné Údaje platné k : 10.9.2024 18:00:00

Výpis je nepoužiteľný na právne úkony

VÝPIS Z LISTU VLASTNÍCTVA č. 631

ČASŤ A: MAJETKOVÁ PODSTATA

Parcely registra „C“ evidované na katastrálnej mape

Počet parcel: 217

Parcelné číslo	Výmera v m ²	Druh pozemku	Spôsob využívania pozemku	Druh chránenej nehnuteľnosti	Spoločná nehnuteľnosť	Umiestnenie pozemku	Druh právneho vzťahu
8/3	149	Zastavaná plocha a nádvorie	18		1	1	
Iné údaje: Bez zápisu							
8/8	84	Zastavaná plocha a nádvorie	18		1	1	
Iné údaje: Bez zápisu							
8/16	40	Zastavaná plocha a nádvorie	18		1	1	
Iné údaje: Bez zápisu							
8/19	212	Zastavaná plocha a nádvorie	22		1	1	
Iné údaje: Bez zápisu							
8/83	70	Zastavaná plocha a nádvorie	22		1	1	
Iné údaje: Bez zápisu							
8/84	25	Zastavaná plocha a nádvorie	22		1	1	
Iné údaje: Bez zápisu							
8/86	295	Zastavaná plocha a nádvorie	22		1	1	
Iné údaje: Bez zápisu							
8/89	13	Zastavaná plocha a nádvorie	22		1	1	
Iné údaje: Bez zápisu							
8/90	24	Zastavaná plocha a nádvorie	22		1	1	
Iné údaje: Bez zápisu							
8/91	38	Zastavaná plocha a nádvorie	22		1	1	
Iné údaje: Bez zápisu							
8/92	169	Zastavaná plocha a nádvorie	22		1	1	
Iné údaje: Bez zápisu							
8/93	137	Zastavaná plocha a nádvorie	18		1	1	
Iné údaje: Bez zápisu							

767/162	3	Trvalý trávny porast	7		1	1	
Iné údaje: Bez zápisu							
767/163	171	Trvalý trávny porast	7		1	1	
Iné údaje: Bez zápisu							
767/164	3	Trvalý trávny porast	7		1	1	
Iné údaje: Bez zápisu							
767/165	60	Trvalý trávny porast	7		1	1	
Iné údaje: Bez zápisu							
767/193	623	Zastavaná plocha a nádvorie	22		1	1	
Iné údaje: Bez zápisu							
767/194	86	Trvalý trávny porast	7		1	1	
Iné údaje: Bez zápisu							
767/195	143	Trvalý trávny porast	7		1	1	
Iné údaje: Bez zápisu							
767/196	167	Trvalý trávny porast	7		1	1	
Iné údaje: Bez zápisu							
767/219	21	Zastavaná plocha a nádvorie	17		1	1	
Iné údaje: Bez zápisu							
773/1	142744	Zastavaná plocha a nádvorie	25		1	1	
Iné údaje: Bez zápisu							
773/5	8835	Trvalý trávny porast	7		1	1	
Iné údaje: Bez zápisu							
773/6	2881	Zastavaná plocha a nádvorie	17		1	1	
Iné údaje: Bez zápisu							
773/14	618	Zastavaná plocha a nádvorie	22		1	1	
Iné údaje: Bez zápisu							
773/21	1375	Zastavaná plocha a nádvorie	16		1	1	
Iné údaje: Bez zápisu							
773/40	491	Zastavaná plocha a nádvorie	16		1	1	
Iné údaje: Bez zápisu							
773/48	1186	Zastavaná plocha a nádvorie	22		1	1	
Iné údaje: Bez zápisu							
773/65	62	Zastavaná plocha a nádvorie	18		1	1	
Iné údaje: Bez zápisu							

Iné údaje: Bez zápisu							
773/237	351	Trvalý trávny porast	7		1	1	
Iné údaje: Bez zápisu							
773/242	168	Zastavaná plocha a nádvorie	18		1	1	
Iné údaje: Bez zápisu							
773/281	22	Zastavaná plocha a nádvorie	16		1	1	5
Právny vzťah k stavbe súpisné číslo 1114 evidovanej na pozemku parcelné číslo 773/281 je evidovaný na liste vlastníctva č. 2744.							
Iné údaje: Bez zápisu							
773/296	177	Zastavaná plocha a nádvorie	22		1	1	
Iné údaje: Bez zápisu							
773/298	313	Zastavaná plocha a nádvorie	25		1	1	
Iné údaje: Bez zápisu							
774/1	183	Zastavaná plocha a nádvorie	25		1	1	
Iné údaje: Bez zápisu							
774/11	230	Zastavaná plocha a nádvorie	16		1	1	5
Právny vzťah k stavbe súpisné číslo 1000 evidovanej na pozemku parcelné číslo 774/11 je evidovaný na liste vlastníctva č. 1938.							
Iné údaje: Bez zápisu							
776/3	50032	Zastavaná plocha a nádvorie	18		1	1	
Iné údaje: Bez zápisu							
776/8	486	Záhrada	4		1	2	
Iné údaje: Bez zápisu							
776/9	416	Záhrada	4		1	2	
Iné údaje: Bez zápisu							
776/10	367	Záhrada	4		1	2	
Iné údaje: Bez zápisu							
776/12	172	Záhrada	4		1	2	
Iné údaje: Bez zápisu							
776/37	447	Zastavaná plocha a nádvorie	25		1	1	
Iné údaje: Bez zápisu							
776/42	3424	Zastavaná plocha a nádvorie	22		1	1	
Iné údaje: Bez zápisu							
776/49	102	Zastavaná plocha a nádvorie	17		1	1	
Iné údaje: Bez zápisu							
776/51	2009	Zastavaná plocha a nádvorie	18		1	1	
Iné údaje: Bez zápisu							

776/63	7612	Zastavaná plocha a nádvorie	99		1	1	
Iné údaje: Bez zápisu							
776/65	3387	Zastavaná plocha a nádvorie	18		1	1	
Iné údaje: Bez zápisu							
776/80	84	Zastavaná plocha a nádvorie	25		1	1	
Iné údaje: Bez zápisu							
779	5255	Ostatná plocha	32		1	1	
Iné údaje: Bez zápisu							
781/5	1695	Ostatná plocha	99		1	2	
Iné údaje: Bez zápisu							
781/29	667	Ostatná plocha	99		1	2	
Iné údaje: Bez zápisu							
781/30	19	Ostatná plocha	99		1	2	
Iné údaje: Bez zápisu							
781/42	202	Ovocný sad	6		1	2	
Iné údaje: Bez zápisu							
781/81	50	Zastavaná plocha a nádvorie	22		1	2	
Iné údaje: Bez zápisu							
783/37	4636	Ostatná plocha	37		1	1	
Iné údaje: Bez zápisu							
831/3	245	Trvalý trávny porast	7		1	1	
Iné údaje: Bez zápisu							
831/9	10	Trvalý trávny porast	7		1	1	
Iné údaje: Bez zápisu							
893/1	13	Zastavaná plocha a nádvorie	25		1	1	
Iné údaje: Bez zápisu							
895/1	181	Zastavaná plocha a nádvorie	22		1	1	
Iné údaje: Bez zápisu							
896/1	55	Zastavaná plocha a nádvorie	18		1	1	
Iné údaje: Bez zápisu							
896/2	17	Zastavaná plocha a nádvorie	18		1	1	
Iné údaje: Bez zápisu							
963	1049	Zastavaná plocha a nádvorie	22		1	1	
Iné údaje: Bez zápisu							
1041/2	228	Ostatná plocha	99		1	2	
Iné údaje: Bez zápisu							
1041/6	12	Trvalý trávny porast	7		1	2	

	1327/107	20	príjazdová cesta k ČOV		1
Právny vzťah k pozemku parcelné číslo 1327/107 pod stavbou je evidovaný na liste vlastníctva č. 2419.					
Iné údaje: Bez zápisu					
	1327/104	20	príjazdová cesta k ČOV		1
Právny vzťah k pozemku parcelné číslo 1327/104 pod stavbou je evidovaný na liste vlastníctva č. 2449.					
Iné údaje: Bez zápisu					
	1327/101	20	príjazdová cesta k ČOV		1
Právny vzťah k pozemku parcelné číslo 1327/101 pod stavbou je evidovaný na liste vlastníctva č. 2430.					
Iné údaje: Bez zápisu					
	1327/98	20	príjazdová cesta k ČOV		1
Právny vzťah k pozemku parcelné číslo 1327/98 pod stavbou je evidovaný na liste vlastníctva č. 2449.					
Iné údaje: Bez zápisu					
	1327/95	20	príjazdová cesta k ČOV		1
Právny vzťah k pozemku parcelné číslo 1327/95 pod stavbou je evidovaný na liste vlastníctva č. 2449.					
Iné údaje: Bez zápisu					
	1327/92	20	príjazdová cesta k ČOV		1
Právny vzťah k pozemku parcelné číslo 1327/92 pod stavbou je evidovaný na liste vlastníctva č. 2430.					
Iné údaje: Bez zápisu					
	1327/89	20	príjazdová cesta k ČOV		1
Právny vzťah k pozemku parcelné číslo 1327/89 pod stavbou je evidovaný na liste vlastníctva č. 2429.					
Iné údaje: Bez zápisu					
	1327/84	20	príjazdová cesta k ČOV		1
Právny vzťah k pozemku parcelné číslo 1327/84 pod stavbou je evidovaný na liste vlastníctva č. 2449.					
Iné údaje: Bez zápisu					
	1327/81	20	príjazdová cesta k ČOV		1
Právny vzťah k pozemku parcelné číslo 1327/81 pod stavbou je evidovaný na liste vlastníctva č. 2419.					
Iné údaje: Bez zápisu					
	767/219	18	Komín		1
Iné údaje: Bez zápisu					

Legenda

Druh stavby

- 10 Rodinný dom
- 11 Budova pre školstvo, na vzdelávanie a výskum
- 12 Budova zdravotníckeho a sociálneho zariadenia
- 18 Budova technickej vybavenosti sídla (výmenníková stanica, budova na rozvod energií, čerpacia a prečerpávacía stanica, úpravná vody, transformačná stanica a rozvodňa, budova vodojemu alebo čistiarne odpadových vôd a iné)
- 20 Iná budova

Umiestnenie stavby

- 1 Stavba postavená na zemskom povrchu

ČASŤ B: VLASTNÍCI A INÉ OPRÁVNENÉ OSOBY Z PRÁVA K NEHNUTEĽNOSTI

Vlastník

Počet vlastníkov: 1

Poradové číslo	Titul, priezvisko, meno, rodné meno / Názov Miesto trvalého pobytu / Sídlo Dátum narodenia, rodné číslo / IČO / Iný identifikačný údaj	Spoluvlastnícky podiel
1	Mesto Liptovský Mikuláš, Štúrova 1989/41, Liptovský Mikuláš, PSČ 031 42, SR, IČO: 315524	1/1

Úrad geodézie, kartografie a katastra Slovenskej republiky

VÝPIS Z KATASTRA NEHNUTEĽNOSTÍ

Okres : 505 Liptovský Mikuláš Dátum vyhotovenia : 11.9.2024
Obec : 510262 Liptovský Mikuláš Čas vyhotovenia : 10:43:35
Katastrálne územie : 832766 Palúdzka Údaje platné k : 10.9.2024 18:00:00

Výpis je nepoužiteľný na právne úkony

VÝPIS Z LISTU VLASTNÍCTVA č. 2990 ČIASTOČNÝ

ČASŤ A: MAJETKOVÁ PODSTATA

PARCELY registra „C“ nevyžiadané.

Parcely registra „E“ evidované na mape určeného operátu

Počet parcel: 1

Parcelné číslo	Výmera v m ²	Druh pozemku	Pôvodné katastrálne územie	Spoločná nehnuteľnosť	Umiestnenie pozemku
980/3	139	Orná pôda		1	1
Iné údaje: Bez zápisu					

Ostatné PARCELY registra „E“ nevyžiadané.

Legenda

Umiestnenie pozemku

1 Pozemok je umiestnený v zastavanom území obce

Spoločná nehnuteľnosť

1 Pozemok nie je spoločnou nehnuteľnosťou

ČASŤ B: VLASTNÍCI A INÉ OPRÁVNENÉ OSOBY Z PRÁVA K NEHNUTEĽNOSTI

Vlastník

Počet vlastníkov: 1

Poradové číslo	Titul, priezvisko, meno, rodné meno / Názov Miesto trvalého pobytu / Sídlo Dátum narodenia, rodné číslo / IČO / Iný identifikačný údaj	Spoluvlastnícky podiel
1	Mesto Liptovský Mikuláš, Štúrova 1989/41, 03101 Liptovský Mikuláš, SR, IČO: 315524	1/1

Úrad geodézie, kartografie a katastra Slovenskej republiky

VÝPIS Z KATASTRA NEHNUTEĽNOSTÍ

Okres : 505
Obec : 510262
Katastrálne územie : 832766

Liptovský Mikuláš
Liptovský Mikuláš
Palúdzka

Dátum vyhotovenia : 11.9.2024
Čas vyhotovenia : 10:33:37
Údaje platné k : 10.9.2024 18:00:00

Výpis je nepoužiteľný na právne úkony

VÝPIS Z LISTU VLASTNÍCTVA č. 4401

ČASŤ A: MAJETKOVÁ PODSTATA

Parcely registra „C“ evidované na katastrálnej mape

Počet parcel: 275

Parcelné číslo	Výmera v m ²	Druh pozemku	Spôsob využívania pozemku	Druh chránenej nehnuteľnosti	Spoločná nehnuteľnosť	Umiestnenie pozemku	Druh právneho vzťahu
202/2	726	Zastavaná plocha a nádvorie	22		1	1	
Iné údaje: Bez zápisu							
203	1023	Ostatná plocha	29		1	1	
Iné údaje: Bez zápisu							
205	5824	Ostatná plocha	32		1	1	
Iné údaje: Bez zápisu							
216/15	771	Zastavaná plocha a nádvorie	18		1	1	
Iné údaje: Bez zápisu							
216/16	1512	Zastavaná plocha a nádvorie	18		1	1	
Iné údaje: Bez zápisu							
216/17	89	Zastavaná plocha a nádvorie	18		1	1	
Iné údaje: Bez zápisu							
216/18	88	Zastavaná plocha a nádvorie	18		1	1	
Iné údaje: Bez zápisu							
223	157	Zastavaná plocha a nádvorie	15		1	1	
Právny vzťah k stavbe súpisné číslo 406 evidovanej na pozemku parcelné číslo 223 je evidovaný na liste vlastníctva č. 4900.							
Iné údaje: Bez zápisu							
232	48	Záhrada	4		1	1	
Iné údaje: Bez zápisu							
243	132	Záhrada	4		1	1	
Iné údaje: Bez zápisu							
309/2	387	Zastavaná plocha a nádvorie	16		1	1	
Iné údaje: Bez zápisu							
320/5	438	Zastavaná plocha a nádvorie	18		1	1	
Iné údaje: Bez zápisu							

Iné údaje: Bez zápisu				
	2012/2	20	<33>CHODNÍK-STAVBA	1
Iné údaje: Bez zápisu				
	2012/3	23	CHODNÍK-STAVBA	1
Iné údaje: Bez zápisu				

Legenda

Druh stavby

- 9 Bytový dom
- 10 Rodinný dom
- 12 Budova zdravotníckeho a sociálneho zariadenia
- 16 Budova pre kultúru a na verejnú zábavu (múzeum, knižnica a galéria)
- 19 Budova pre šport a na rekreačné účely
- 20 Iná budova
- 23 Inžinierska stavba

Umiestnenie stavby

- 1 Stavba postavená na zemskom povrchu

ČASŤ B: VLASTNÍCI A INÉ OPRÁVNENÉ OSOBY Z PRÁVA K NEHNUTEĽNOSTI

Vlastník

Počet vlastníkov: 1

Poradové číslo	Titul, priezvisko, meno, rodné meno / Názov Miesto trvalého pobytu / Sídlo Dátum narodenia, rodné číslo / IČO / Iný identifikačný údaj	Spoluvlastnícky podiel
1	Mesto Liptovský Mikuláš, Štúrova 1989/41, Liptovský Mikuláš, PSČ 03142, SR, IČO: 315524	1/1

Úrad geodézie, kartografie a katastra Slovenskej republiky

VÝPIS Z KATASTRA NEHNUTEĽNOSTÍ

Okres : 505 Liptovský Mikuláš Dátum vyhotovenia : 11.9.2024
Obec : 510262 Liptovský Mikuláš Čas vyhotovenia : 10:32:54
Katastrálne územie : 832707 Liptovský Mikuláš Údaje platné k : 10.9.2024 18:00:00

Výpis je nepoužiteľný na právne úkony
VÝPIS Z LISTU VLASTNÍCTVA č. 7560

ČASŤ A: MAJETKOVÁ PODSTATA

Parcely registra „E“ evidované na mape určeného operátu

Počet parcel: 1

Parcelné číslo	Výmera v m ²	Druh pozemku	Pôvodné katastrálne územie	Spoločná nehnuteľnosť	Umiestnenie pozemku
5259/2	618	Orná pôda		1	1
Iné údaje: Bez zápisu					

Legenda

Umiestnenie pozemku

1 Pozemok je umiestnený v zastavanom území obce

Spoločná nehnuteľnosť

1 Pozemok nie je spoločnou nehnuteľnosťou

ČASŤ B: VLASTNÍCI A INÉ OPRÁVNENÉ OSOBY Z PRÁVA K NEHNUTEĽNOSTI

Vlastník

Počet vlastníkov: 1

Poradové číslo	Titul, priezvisko, meno, rodné meno / Názov Miesto trvalého pobytu / Sidlo Dátum narodenia, rodné číslo / IČO / Iný identifikačný údaj	Spoluvlastnícky podiel
1	Mesto Liptovský Mikuláš, Štúrova 1989/41, Liptovský Mikuláš, PSČ 031 42, SR, IČO: 315524	1/1
	Titul nadobudnutia: Kúpna zmluva č.716/2017/Práv. - V-3578/2017 vklad povolený 06.09.2017	
	Iné údaje: Bez zápisu	
	Poznámky: Bez zápisu	

Správca - Neevidovaní

Nájomca - Neevidovaní

Iná oprávnená osoba - Neevidovaní

Iné údaje - nepriradené

PKV 822 pre parcelu reg. E KN 5259/2

ČASŤ C: ŤARCHY

Bez tiarch.

Výpis je nepoužiteľný na právne úkony

Úrad geodézie, kartografie a katastra Slovenskej republiky

VÝPIS Z KATASTRA NEHNUTEĽNOSTÍ

Okres : 505 Liptovský Mikuláš Dátum vyhotovenia : 11.9.2024
 Obec : 510262 Liptovský Mikuláš Čas vyhotovenia : 10:24:12
 Katastrálne územie : 832707 Liptovský Mikuláš Údaje platné k : 10.9.2024 18:00:00

Výpis je nepoužiteľný na právne úkony
 VÝPIS Z LISTU VLASTNÍCTVA č. 7123

ČASŤ A: MAJETKOVÁ PODSTATA

Parcely registra „C“ evidované na katastrálnej mape

Počet parcel: 16

Parcelné číslo	Výmera v m ²	Druh pozemku	Spôsob využívania pozemku	Druh chránenej nehnuteľnosti	Spoločná nehnuteľnosť	Umiestnenie pozemku	Druh právneho vzťahu
379/5	21	Zastavaná plocha a nádvorie	16		1	1	
Iné údaje: Bez zápisu							
2941/99	75	Zastavaná plocha a nádvorie	22		1	1	
Iné údaje: Bez zápisu							
2941/125	266	Ostatná plocha	37		1	1	
Iné údaje: Bez zápisu							
2941/155	113	Ostatná plocha	37		1	1	
Iné údaje: Bez zápisu							
3334/42	111	Trvalý trávny porast	7		1	2	
Iné údaje: Bez zápisu							
3356/32	543	Zastavaná plocha a nádvorie	22		1	1	
Iné údaje: Bez zápisu							
3356/53	7	Trvalý trávny porast	7		1	1	
Iné údaje: Bez zápisu							
6557/56	9	Zastavaná plocha a nádvorie	18		1	1	
Iné údaje: Bez zápisu							
7243/11	1138	Ostatná plocha	37		1	2	
Iné údaje: Bez zápisu							
7243/12	4055	Ostatná plocha	37		1	2	
Iné údaje: Bez zápisu							
7243/13	509	Zastavaná plocha a nádvorie	22		1	2	
Iné údaje: Bez zápisu							
7243/14	4458	Zastavaná plocha a nádvorie	22		1	2	
Iné údaje: Bez zápisu							
7243/15	776	Zastavaná plocha a nádvorie	22		1	2	

2923	35	Zastavaná plocha a nádvorie		1	1
Iné údaje: Bez zápisu					
2924	119	Zastavaná plocha a nádvorie		1	1
Iné údaje: Bez zápisu					
2925	103	Zastavaná plocha a nádvorie		1	1
Iné údaje: Bez zápisu					
2926	104	Zastavaná plocha a nádvorie		1	1
Iné údaje: Bez zápisu					
2927/1	7590	Trvalý trávny porast		1	1
Iné údaje: Bez zápisu					
2927/3	114	Zastavaná plocha a nádvorie		1	1
Iné údaje: Bez zápisu					
2927/4	335	Zastavaná plocha a nádvorie		1	1
Iné údaje: Bez zápisu					
2928	431	Zastavaná plocha a nádvorie		1	1
Iné údaje: Bez zápisu					
2929	34	Zastavaná plocha a nádvorie		1	1
Iné údaje: Bez zápisu					
2930	274	Zastavaná plocha a nádvorie		1	1
Iné údaje: Bez zápisu					
2931	462	Záhroda		1	1
Iné údaje: Bez zápisu					
2932	358	Zastavaná plocha a nádvorie		1	1
Iné údaje: Bez zápisu					
2933	181	Záhroda		1	1
Iné údaje: Bez zápisu					
2934	309	Zastavaná plocha a nádvorie		1	1
Iné údaje: Bez zápisu					
2935	483	Záhroda		1	1
Iné údaje: Bez zápisu					
2936	835	Zastavaná plocha a nádvorie		1	1
Iné údaje: Bez zápisu					
2937/3	381	Zastavaná plocha a nádvorie		1	1
Iné údaje: Bez zápisu					
2938	497	Záhroda		1	1
Iné údaje: Bez zápisu					
2939	327	Zastavaná plocha a nádvorie		1	1
Iné údaje: Bez zápisu					
2940	478	Záhroda		1	1
Iné údaje: Bez zápisu					
2942/1	76	Záhroda		1	1
Iné údaje: Bez zápisu					
2943	385	Zastavaná plocha a nádvorie		1	1
Iné údaje: Bez zápisu					

2944	24	Zastavaná plocha a nádvorie		1	1
Iné údaje: Bez zápisu					
2946	27	Zastavaná plocha a nádvorie		1	1
Iné údaje: Bez zápisu					
2947	61	Zastavaná plocha a nádvorie		1	1
Iné údaje: Bez zápisu					
2949	54	Zastavaná plocha a nádvorie		1	1
Iné údaje: Bez zápisu					
2950	68	Zastavaná plocha a nádvorie		1	1
Iné údaje: Bez zápisu					
2953	46	Zastavaná plocha a nádvorie		1	1
Iné údaje: Bez zápisu					
2954	29	Zastavaná plocha a nádvorie		1	1
Iné údaje: Bez zápisu					
2957	89	Zastavaná plocha a nádvorie		1	1
Iné údaje: Bez zápisu					
2961	107	Záhrada		1	1
Iné údaje: Bez zápisu					
2963	67	Zastavaná plocha a nádvorie		1	1
Iné údaje: Bez zápisu					
2964	145	Záhrada		1	1
Iné údaje: Bez zápisu					
2966	184	Zastavaná plocha a nádvorie		1	1
Iné údaje: Bez zápisu					
2967	198	Zastavaná plocha a nádvorie		1	1
Iné údaje: Bez zápisu					
2972	610	Zastavaná plocha a nádvorie		1	1
Plomba vyznačená na základe Z-678/2024 (Iná listina)					
Iné údaje: Bez zápisu					
2973	803	Zastavaná plocha a nádvorie		1	1
Plomba vyznačená na základe Z-678/2024 (Iná listina)					
Iné údaje: Bez zápisu					
2974	121	Zastavaná plocha a nádvorie		1	1
Iné údaje: Bez zápisu					
2975	157	Záhrada		1	1
Plomba vyznačená na základe Z-678/2024 (Iná listina)					
Iné údaje: Bez zápisu					
2976	725	Záhrada		1	1
Iné údaje: Bez zápisu					
2977/1	32	Zastavaná plocha a nádvorie		1	1
Iné údaje: Bez zápisu					
2977/2	97	Trvalý trávny porast		1	1
Iné údaje: Bez zápisu					
2986	79	Zastavaná plocha a nádvorie		1	1

13317/20	11	Zastavaná plocha a nádvorie		1	1
Iné údaje: Bez zápisu					
13317/21	4	Zastavaná plocha a nádvorie		1	1
Iné údaje: Bez zápisu					
13331/201	7	Ostatná plocha		1	1
Iné údaje: Bez zápisu					
13331/202	240	Ostatná plocha		1	1
Iné údaje: Bez zápisu					
13331/203	1017	Ostatná plocha		1	1
Iné údaje: Bez zápisu					
13331/204	2766	Ostatná plocha		1	1
Iné údaje: Bez zápisu					
13331/205	183	Ostatná plocha		1	1
Iné údaje: Bez zápisu					
13331/206	78	Ostatná plocha		1	1
Iné údaje: Bez zápisu					
15268	31	Orná pôda		1	1
Iné údaje: Bez zápisu					
15282/201	16	Zastavaná plocha a nádvorie		1	1
Iné údaje: Bez zápisu					
15282/202	6	Zastavaná plocha a nádvorie		1	1
Iné údaje: Bez zápisu					
15459/68	1229	Zastavaná plocha a nádvorie		1	1
Iné údaje: Bez zápisu					
15459/201	119	Zastavaná plocha a nádvorie		1	1
Iné údaje: Bez zápisu					
15459/202	767	Zastavaná plocha a nádvorie		1	1
Iné údaje: Bez zápisu					

Legenda

Umiestnenie pozemku

- 1 Pozemok je umiestnený v zastavanom území obce
- 2 Pozemok je umiestnený mimo zastavaného územia obce

Spoločná nehnuteľnosť

- 1 Pozemok nie je spoločnou nehnuteľnosťou

Pôvodné katastrálne územie

- 1 LIPT.ONDRAŠOVA
- 2 PALUDZKA
- 4 OKOLICNE

ČASŤ B: VLASTNÍCI A INÉ OPRÁVNENÉ OSOBY Z PRÁVA K NEHNUTEĽNOSTI

Vlastník

Počet vlastníkov: 1

Poradové číslo	Titul, priezvisko, meno, rodné meno / Názov Miesto trvalého pobytu / Sídlo Dátum narodenia, rodné číslo / IČO / Iný identifikačný údaj	Spoluvlastnícky podiel
1	Mesto Liptovský Mikuláš, Štúrova 1989/41, 03101 Liptovský Mikuláš, SR, IČO: 315524	1/1

Úrad geodézie, kartografie a katastra Slovenskej republiky

VÝPIS Z KATASTRA NEHNUTEĽNOSTÍ

Okres : 505 Liptovský Mikuláš
 Obec : 510262 Liptovský Mikuláš
 Katastrálne územie : 832707 Liptovský Mikuláš

Dátum vyhotovenia : 11.9.2024
 Čas vyhotovenia : 10:18:02
 Údaje platné k : 10.9.2024 18:00:00

Výpis je nepoužiteľný na právne úkony
 VÝPIS Z LISTU VLASTNÍCTVA č. 4401

ČASŤ A: MAJETKOVÁ PODSTATA

Parcely registra „C“ evidované na katastrálnej mape

Počet parcel: 919

Parcelné číslo	Výmera v m ²	Druh pozemku	Spôsob využívania pozemku	Druh chránenej nehnuteľnosti	Spoločná nehnuteľnosť	Umiestnenie pozemku	Druh právneho vzťahu
2/1	1768	Zastavaná plocha a nádvorie	16	203	1	1	
Iné údaje: Bez zápisu							
2/2	265	Ostatná plocha	29	203	1	1	
Iné údaje: Bez zápisu							
3/10	5	Ostatná plocha	31	203	1	1	
Iné údaje: Bez zápisu							
3/11	5	Ostatná plocha	31	203	1	1	
Iné údaje: Bez zápisu							
3/18	1	Ostatná plocha	29	203	1	1	
Iné údaje: Bez zápisu							
11/2	69	Zastavaná plocha a nádvorie	18	203	1	1	
Iné údaje: Bez zápisu							
13/3	420	Zastavaná plocha a nádvorie	25	203	1	1	
Iné údaje: Bez zápisu							
13/4	59	Zastavaná plocha a nádvorie	25	203	1	1	
Iné údaje: Bez zápisu							
13/5	108	Zastavaná plocha a nádvorie	25	203	1	1	
Iné údaje: Bez zápisu							
13/7	10	Zastavaná plocha a nádvorie	25	203	1	1	
Iné údaje: Bez zápisu							
13/9	112	Zastavaná plocha a nádvorie	25	203	1	1	
Iné údaje: Bez zápisu							
13/10	23	Zastavaná plocha a nádvorie	25	203	1	1	
Iné údaje: Bez zápisu							
13/11	611	Zastavaná plocha a nádvorie	18	203	1	1	

302/26	57	Zastavaná plocha a nádvorie	22		1	1
Iné údaje: Bez zápisu						
302/27	131	Zastavaná plocha a nádvorie	22		1	1
Iné údaje: Bez zápisu						
302/28	7	Zastavaná plocha a nádvorie	22		1	1
Iné údaje: Bez zápisu						
302/29	49	Zastavaná plocha a nádvorie	22		1	1
Iné údaje: Bez zápisu						
308	809	Ostatná plocha	29		1	1
Iné údaje: Bez zápisu						
312/3	1268	Ostatná plocha	37		1	1
Iné údaje: Bez zápisu						
336/2	105	Zastavaná plocha a nádvorie	16		1	1
Iné údaje: Bez zápisu						
336/3	472	Zastavaná plocha a nádvorie	18		1	1
Iné údaje: Bez zápisu						
336/5	313	Zastavaná plocha a nádvorie	16		1	1
Iné údaje: Bez zápisu						
336/6	644	Zastavaná plocha a nádvorie	16		1	1
Iné údaje: Bez zápisu						
336/21	2172	Zastavaná plocha a nádvorie	18		1	1
Iné údaje: Bez zápisu						
343/1	8648	Ostatná plocha	29		1	1
Iné údaje: Bez zápisu						
343/4	1193	Zastavaná plocha a nádvorie	22		1	1
Iné údaje: Bez zápisu						
343/5	833	Ostatná plocha	29		1	1
Iné údaje: Bez zápisu						
343/6	707	Ostatná plocha	29		1	1
Iné údaje: Bez zápisu						
343/7	101	Zastavaná plocha a nádvorie	22		1	1
Iné údaje: Bez zápisu						
343/8	219	Zastavaná plocha a nádvorie	22		1	1
Iné údaje: Bez zápisu						
343/9	215	Zastavaná plocha a nádvorie	22		1	1
Iné údaje: Bez zápisu						
343/10	31	Ostatná plocha	34		1	1

1730/75	88	Zastavaná plocha a nádvorie	22		1	1
Iné údaje: Bez zápisu						
1730/76	38	Zastavaná plocha a nádvorie	22		1	1
Iné údaje: Bez zápisu						
1730/77	325	Zastavaná plocha a nádvorie	22		1	1
Iné údaje: Bez zápisu						
1730/78	53	Zastavaná plocha a nádvorie	22		1	1
Iné údaje: Bez zápisu						
1730/79	158	Zastavaná plocha a nádvorie	22		1	1
Iné údaje: Bez zápisu						
1740/1	6909	Ostatná plocha	29		1	1
Iné údaje: Bez zápisu						
1740/6	515	Zastavaná plocha a nádvorie	22		1	1
Iné údaje: Bez zápisu						
1740/7	1034	Ostatná plocha	29		1	1
Iné údaje: Bez zápisu						
1831/3	59	Záhrada	4		1	1
Iné údaje: Bez zápisu						
1870	177	Záhrada	4		1	1
Iné údaje: Bez zápisu						
1871/2	1478	Zastavaná plocha a nádvorie	22		1	1
Iné údaje: Bez zápisu						
1899	1463	Zastavaná plocha a nádvorie	22		1	1
Iné údaje: Bez zápisu						
1927/4	186	Ostatná plocha	99		1	1
Iné údaje: Bez zápisu						
1927/5	134	Záhrada	4		1	1
Iné údaje: Bez zápisu						
1937	844	Zastavaná plocha a nádvorie	22		1	1
Iné údaje: Bez zápisu						
2002/1	1057	Zastavaná plocha a nádvorie	18		1	1
Iné údaje: Bez zápisu						
2002/2	271	Zastavaná plocha a nádvorie	16		1	1
Iné údaje: Bez zápisu						
2012	52	Zastavaná plocha a nádvorie	18		1	1
Iné údaje: Bez zápisu						
2013/1	1261	Zastavaná plocha a nádvorie	18		1	1

Iné údaje: Bez zápisu							
3285/8	3581	Zastavaná plocha a nádvorie	19		1	1	
Iné údaje: Bez zápisu							
3317/32	34	Zastavaná plocha a nádvorie	18		1	1	
Iné údaje: Bez zápisu							
3317/33	281	Zastavaná plocha a nádvorie	16		1	1	
Iné údaje: Bez zápisu							
3317/34	446	Zastavaná plocha a nádvorie	16		1	1	
Právny vzťah k stavbe súpisné číslo 1900 evidovanej na pozemku parcelné číslo 3317/34 je evidovaný na liste vlastníctva č. 5918.							
Iné údaje: Bez zápisu							
3317/35	709	Zastavaná plocha a nádvorie	16		1	1	
Právny vzťah k stavbe súpisné číslo 1898 evidovanej na pozemku parcelné číslo 3317/35 je evidovaný na liste vlastníctva č. 5918.							
Iné údaje: Bez zápisu							
3317/36	785	Zastavaná plocha a nádvorie	16		1	1	
Právny vzťah k stavbe súpisné číslo 1899 evidovanej na pozemku parcelné číslo 3317/36 je evidovaný na liste vlastníctva č. 5918.							
Iné údaje: Bez zápisu							
3317/37	695	Zastavaná plocha a nádvorie	16		1	1	
Právny vzťah k stavbe súpisné číslo 1932 evidovanej na pozemku parcelné číslo 3317/37 je evidovaný na liste vlastníctva č. 5916.							
Iné údaje: Bez zápisu							
3317/47	7960	Ostatná plocha	36		1	1	
Iné údaje: Bez zápisu							
3317/48	371	Zastavaná plocha a nádvorie	16		1	1	
Právny vzťah k stavbe súpisné číslo 1863 evidovanej na pozemku parcelné číslo 3317/48 je evidovaný na liste vlastníctva č. 5918.							
Iné údaje: Bez zápisu							
3317/60	312	Ostatná plocha	37		1	1	
Iné údaje: Bez zápisu							
3317/61	314	Zastavaná plocha a nádvorie	18		1	1	
Iné údaje: Bez zápisu							
3317/62	3002	Ostatná plocha	37		1	1	
Plomba vyznačená na základe Z-678/2024 (Iná listina)							
Iné údaje: Bez zápisu							
3317/63	459	Ostatná plocha	37		1	1	
Iné údaje: Bez zápisu							
3317/70	744	Zastavaná plocha a nádvorie	18		1	1	
Plomba vyznačená na základe Z-678/2024 (Iná listina)							

Iné údaje: Bez zápisu						
3317/73	327	Zastavaná plocha a nádvorie	22		1	1
Iné údaje: Bez zápisu						
3317/74	13	Zastavaná plocha a nádvorie	17		1	1
Iné údaje: Bez zápisu						
3317/75	69	Ostatná plocha	34		1	1
Iné údaje: Bez zápisu						
3317/83	130	Zastavaná plocha a nádvorie	18		1	1
Iné údaje: Bez zápisu						
3317/84	15	Zastavaná plocha a nádvorie	18		1	1
Iné údaje: Bez zápisu						
3317/85	30	Zastavaná plocha a nádvorie	18		1	1
Iné údaje: Bez zápisu						
3317/92	86	Ostatná plocha	34		1	1
Iné údaje: Bez zápisu						
3317/95	10	Zastavaná plocha a nádvorie	17		1	1
Iné údaje: Bez zápisu						
3317/96	60	Zastavaná plocha a nádvorie	17		1	1
Iné údaje: Bez zápisu						
3317/98	4	Zastavaná plocha a nádvorie	18		1	1
Iné údaje: Bez zápisu						
3317/101	29225	Ostatná plocha	34		1	1
Plomba vyznačená na základe Z-678/2024 (Iná listina)						
Iné údaje: Bez zápisu						
3317/111	284	Ostatná plocha	37		1	1
Iné údaje: Bez zápisu						
3317/112	33	Zastavaná plocha a nádvorie	22		1	1
Iné údaje: Bez zápisu						
3317/113	44	Zastavaná plocha a nádvorie	22		1	1
Iné údaje: Bez zápisu						
3317/114	33	Zastavaná plocha a nádvorie	22		1	1
Iné údaje: Bez zápisu						
3317/115	44	Zastavaná plocha a nádvorie	22		1	1
Iné údaje: Bez zápisu						
3317/116	34	Zastavaná plocha a nádvorie	22		1	1
Iné údaje: Bez zápisu						

Iné údaje: Bez zápisu							
3363/47	876	Trvalý trávny porast	7		1	1	
Iné údaje: Bez zápisu							
3363/48	164	Trvalý trávny porast	7		1	1	
Iné údaje: Bez zápisu							
3363/50	11	Zastavaná plocha a nádvorie	25		1	1	
Iné údaje: Bez zápisu							
5202/8	1838	Zastavaná plocha a nádvorie	16		1	1	
Iné údaje: Bez zápisu							
5202/60	29	Zastavaná plocha a nádvorie	18		1	1	
Iné údaje: Bez zápisu							
5225/3	7463	Zastavaná plocha a nádvorie	18		1	1	
Iné údaje: Bez zápisu							
5225/6	11154	Zastavaná plocha a nádvorie	18		1	1	
Iné údaje: Bez zápisu							
5225/7	3311	Zastavaná plocha a nádvorie	18		1	1	
Iné údaje: Bez zápisu							
5225/8	1904	Zastavaná plocha a nádvorie	18		1	1	
Iné údaje: Bez zápisu							
5225/9	253	Zastavaná plocha a nádvorie	18		1	1	
Iné údaje: Bez zápisu							
5225/10	4935	Zastavaná plocha a nádvorie	18		1	1	
Iné údaje: Bez zápisu							
5225/11	31	Zastavaná plocha a nádvorie	18		1	1	
Iné údaje: Bez zápisu							
5225/12	983	Zastavaná plocha a nádvorie	18		1	1	
Iné údaje: Bez zápisu							
5225/13	983	Zastavaná plocha a nádvorie	18		1	1	
Iné údaje: Bez zápisu							
5242/1	14160	Ostatná plocha	32		1	1	
Iné údaje: Bez zápisu							
5242/2	15762	Ostatná plocha	32		1	1	
Iné údaje: Bez zápisu							
5242/3	463	Zastavaná plocha a nádvorie	16		1	1	4
Právny vzťah k stavbe súpisné číslo 1836 evidovanej na pozemku parcelné číslo 5242/3 je evidovaný na liste vlastníctva č. 7868.							

Iné údaje: Bez zápisu						
6579/1	1245	Zastavaná plocha a nádvorie	22		1	1
Plomba vyznačená na základe Z-678/2024 (Iná listina)						
Iné údaje: Bez zápisu						
6579/2	936	Zastavaná plocha a nádvorie	18		1	1
Iné údaje: Bez zápisu						
6579/3	28	Zastavaná plocha a nádvorie	22		1	1
Iné údaje: Bez zápisu						
6579/4	430	Zastavaná plocha a nádvorie	22		1	1
Iné údaje: Bez zápisu						
6579/5	837	Zastavaná plocha a nádvorie	22		1	1
Iné údaje: Bez zápisu						
6579/8	31	Zastavaná plocha a nádvorie	18		1	1
Iné údaje: Bez zápisu						
6581/1	4482	Zastavaná plocha a nádvorie	22		1	1
Iné údaje: Bez zápisu						
6581/5	112	Zastavaná plocha a nádvorie	22		1	1
Iné údaje: Bez zápisu						
6581/6	92	Ostatná plocha	29		1	1
Iné údaje: Bez zápisu						
6581/7	174	Ostatná plocha	29		1	1
Iné údaje: Bez zápisu						
6581/8	28	Ostatná plocha	29		1	1
Iné údaje: Bez zápisu						
6581/9	25	Zastavaná plocha a nádvorie	22		1	1
Iné údaje: Bez zápisu						
6581/10	24	Ostatná plocha	29		1	1
Iné údaje: Bez zápisu						
6581/11	1211	Zastavaná plocha a nádvorie	22		1	1
Iné údaje: Bez zápisu						
6581/12	201	Ostatná plocha	29		1	1
Iné údaje: Bez zápisu						
6581/13	10	Ostatná plocha	29		1	1
Iné údaje: Bez zápisu						
6581/14	111	Ostatná plocha	29		1	1
Iné údaje: Bez zápisu						
6581/15	382	Ostatná plocha	29		1	1
Iné údaje: Bez zápisu						

	7231/3	20	úkryt ÚŽ-6a		1
Iné údaje: Bez zápisu					

Legenda

Druh stavby

- 1 Priemyselná budova
- 9 Bytový dom
- 10 Rodinný dom
- 11 Budova pre školstvo, na vzdelávanie a výskum
- 12 Budova zdravotníckeho a sociálneho zariadenia
- 13 Budova ubytovacieho zariadenia
- 14 Budova obchodu a služieb
- 15 Administratívna budova
- 16 Budova pre kultúru a na verejnú zábavu (múzeum, knižnica a galéria)
- 18 Budova technickej vybavenosti sídla (výmenníková stanica, budova na rozvod energií, čerpacia a prečerpávací stanica, úpravňa vody, transformačná stanica a rozvodňa, budova vodojemu alebo čistiarne odpadových vôd a iné)
- 19 Budova pre šport a na rekreačné účely
- 20 Iná budova

Umiestnenie stavby

- 1 Stavba postavená na zemskom povrchu

ČASŤ B: VLASTNÍCI A INÉ OPRÁVNENÉ OSOBY Z PRÁVA K NEHNUTEĽNOSTI

Vlastník

Počet vlastníkov: 1

Poradové číslo	Titul, priezvisko, meno, rodné meno / Názov Miesto trvalého pobytu / Sídlo Dátum narodenia, rodné číslo / IČO / Iný identifikačný údaj	Spoluvlastnícky podiel
1	Mesto Liptovský Mikuláš, Štúrova 1989/41, Liptovský Mikuláš, PSČ 031 42, SR, IČO: 315524	1/1